

# 1. NADZEMNÍ PODLAŽÍ

# 1. PODZEMNÍ PODLAŽÍ

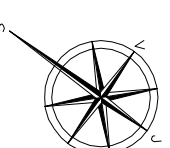
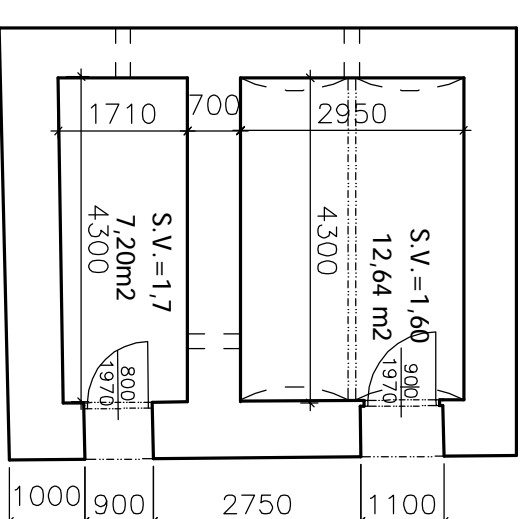
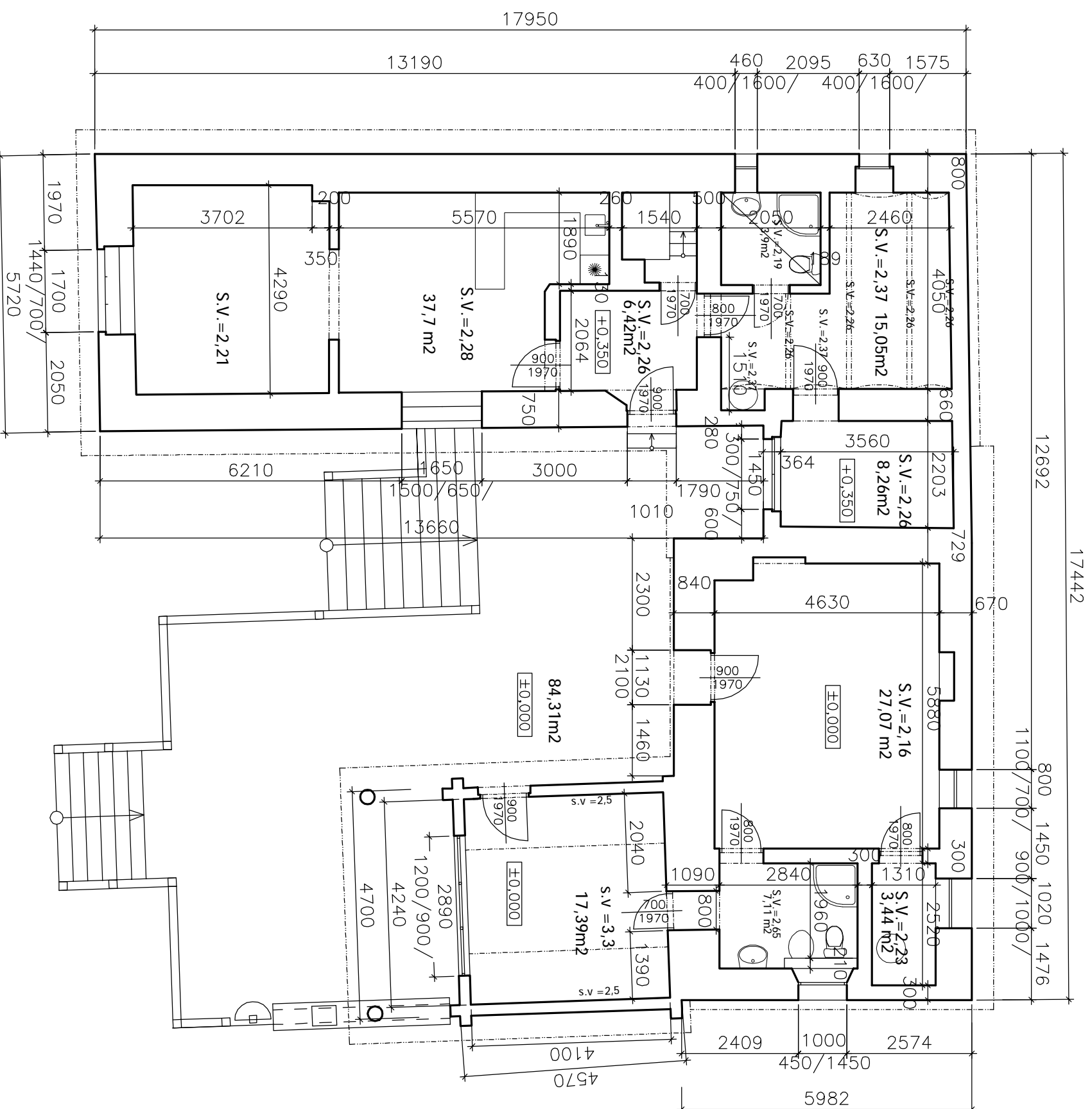

<b>STUDIO</b> <b>PRO PROJEKTOVÁNÍ spol. s r.o.</b> <b>NAD KLIKOVKOU 22, PRAHA 5, PSC 150 00, tel./fax 2 57 218 838</b>				PARE: Č. ZAK.: ST-0651/13
INVESTOR: <b>Ing. V. Polonský, Za Hotelem 217, Nupaky</b>				STUPĚŇ PD: ZAM
AKCE:				DATUM: 08.2013
<b>KOŠTICE p.č. 118</b> <b>NA SÁDKÁCH</b>				FORMÁT A4: 2A4
ZPRACOVATEL PD:	HL. ING. PROJEKTU: <b>Ing. Dagmar ČERNICKÁ</b>	ZODP. PROJEKTANT: <b>Ing. Dagmar ČERNICKÁ</b>	VYPRACOVAL:	ČÁST: <b>AS</b>
OBSAH:	<b>1. NADZEMNÍ PODLAŽÍ</b>			MĚŘITKO: 1:100
				Č. V.: <b>1</b>

## PRŮČELÍ JIHOZÁPADNÍ

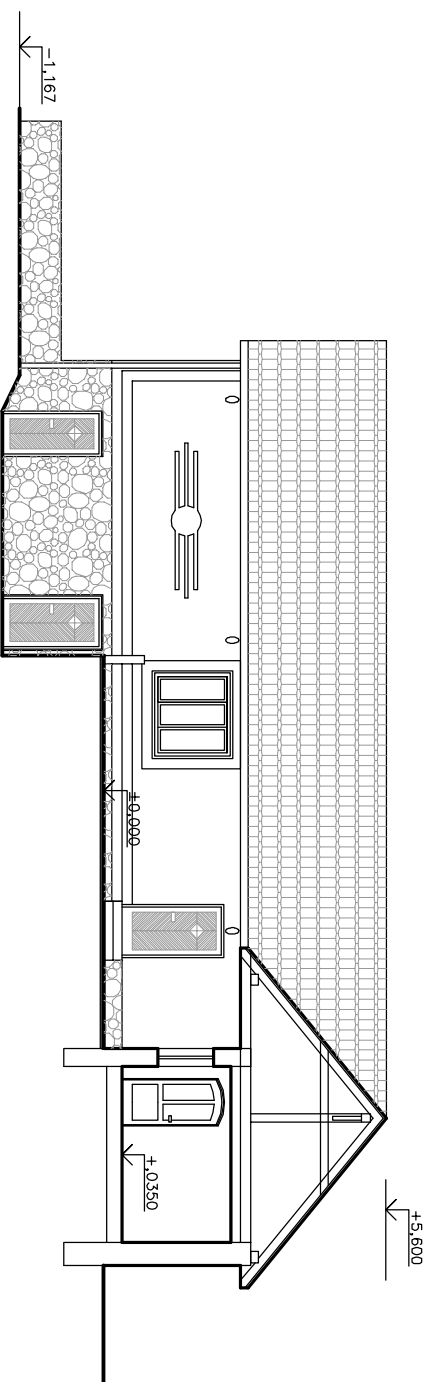

## PRŮČELÍ SEVERVÝCHODNÍ

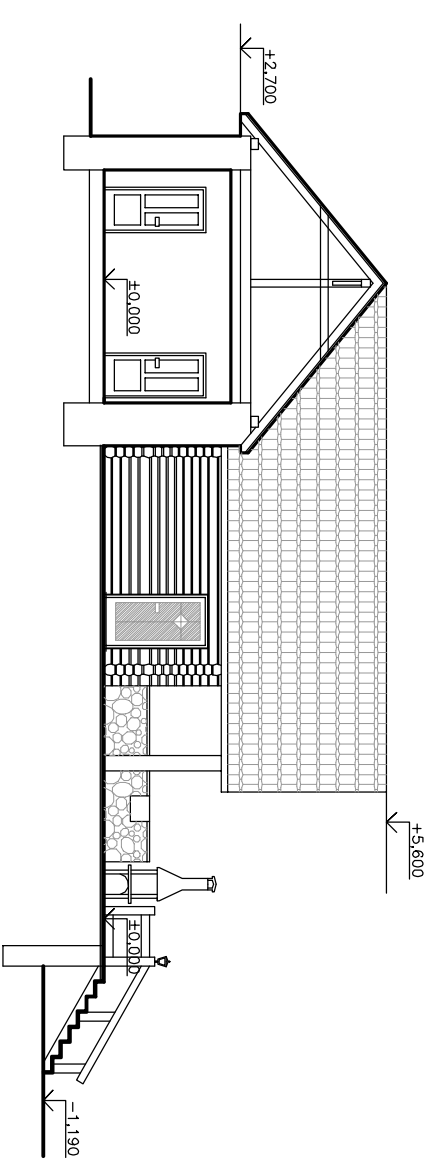

## PRŮČELÍ JIHOZÁPADNÍ

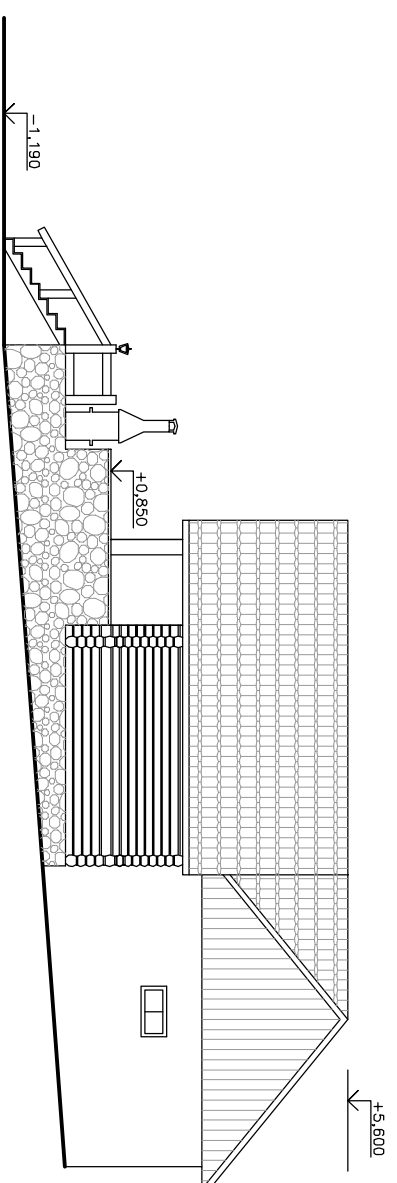

## PRŮČELÍ SEVEROZÁPADNÍ

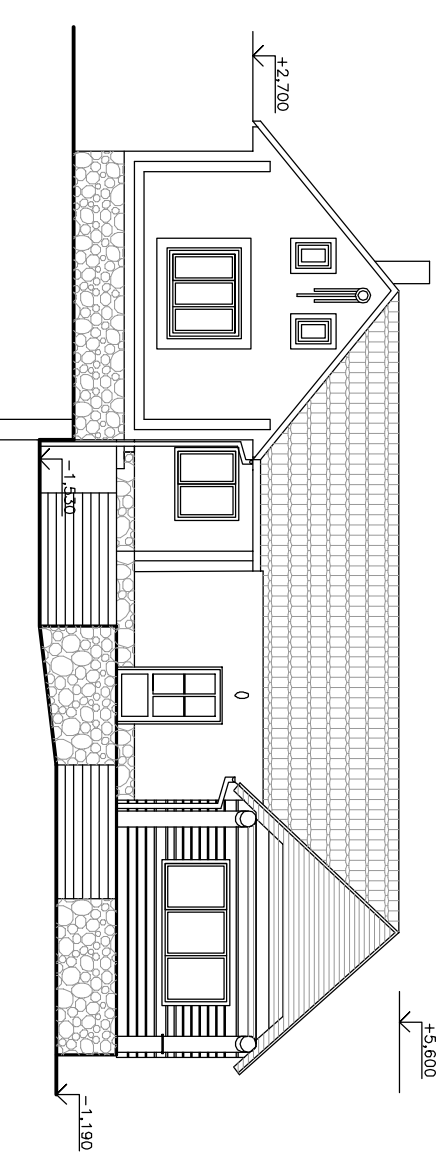

## PRŮČELÍ SEVERO VÝCHODNÍ

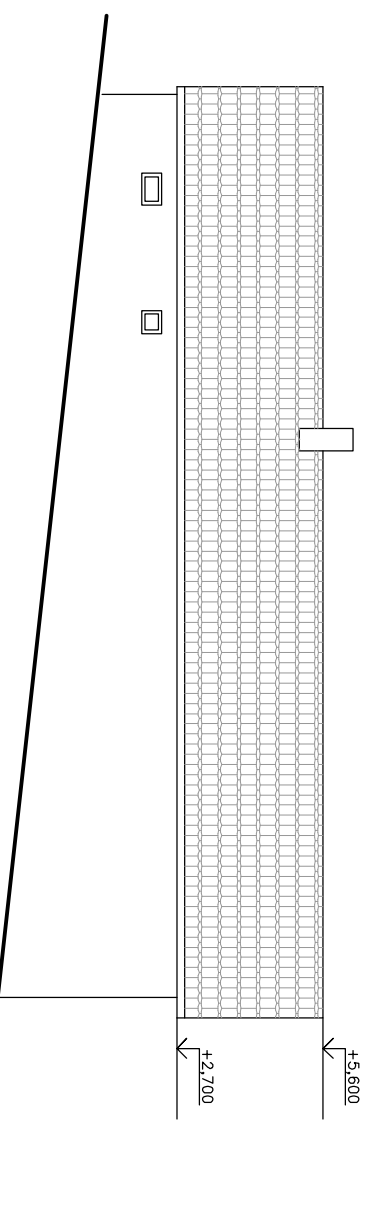

<b>STUDIO</b> PRO PROJEKTOVÁNÍ spol. s r.o. NAD KLIKOVKOU 22, PRAHA 5, PSC 150 00, tel./fax 2 57 218 838			PARE: Č. ZAK.: ST-0651/13 STUPEŇ PD: ZAM. DATUM: 08.2013 FORMÁT A4: 2A4
INVESTOR: <b>Ing. V. Polonský, Za Hotelem 217, Nupaky</b>	AKCE: <b>KOŠTICE p.č. 118</b> <b>NA SÁDKÁCH</b>		Č. V.: <b>2</b>
ZPRACOVATEL PD: <b>Ing. Dagmar ČERNICKÁ</b>	HL. ING. PROJEKTU: <b>Ing. Dagmar ČERNICKÁ</b>	ZODP. PROJEKTANT: <b>Ing. Dagmar ČERNICKÁ</b>	VYPRACOVAL: <b>AS</b>
OBSAH: <b>PRŮČELÍ RODINNÉHO DOMU</b>			MĚŘÍTKO: 1:150

# 1. NADZEMNÍ PODLAŽÍ

# ŘEZ A - A'

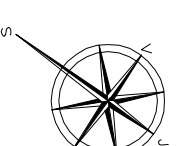
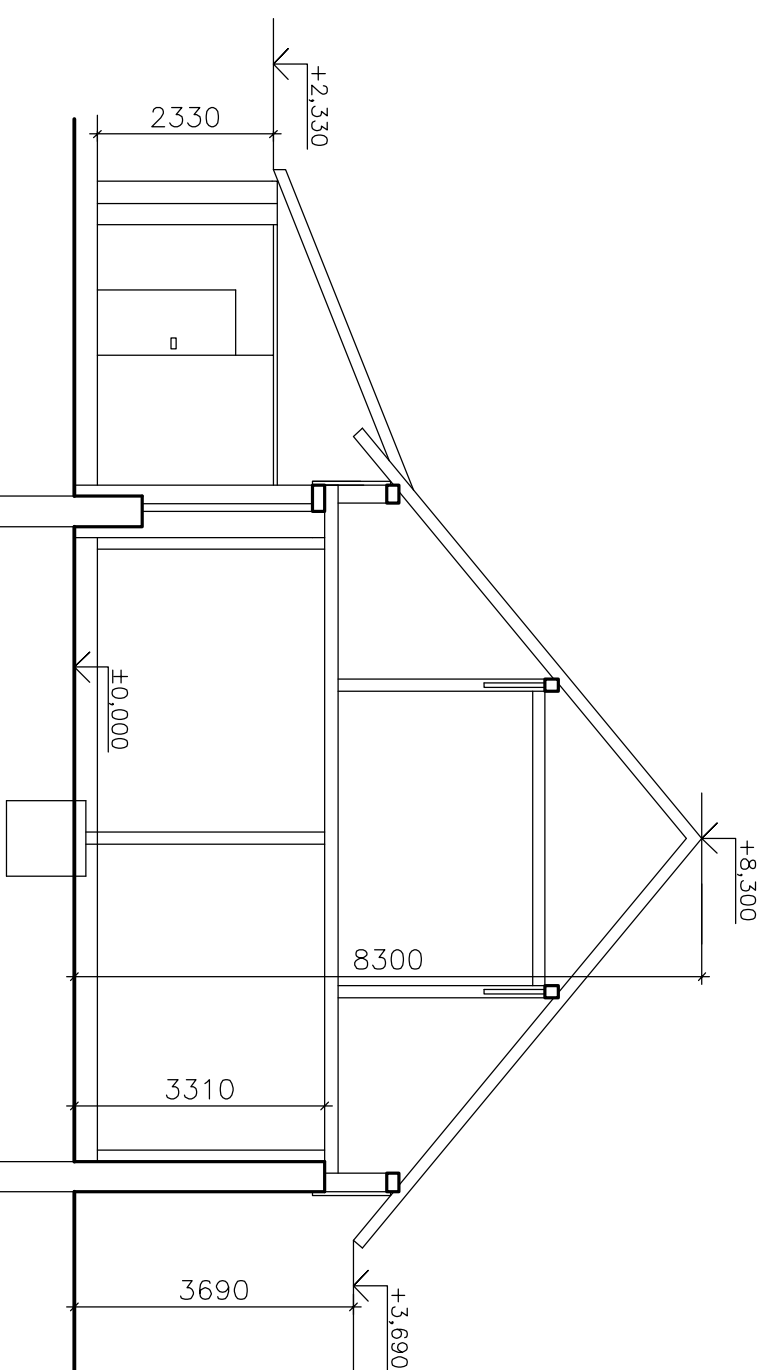
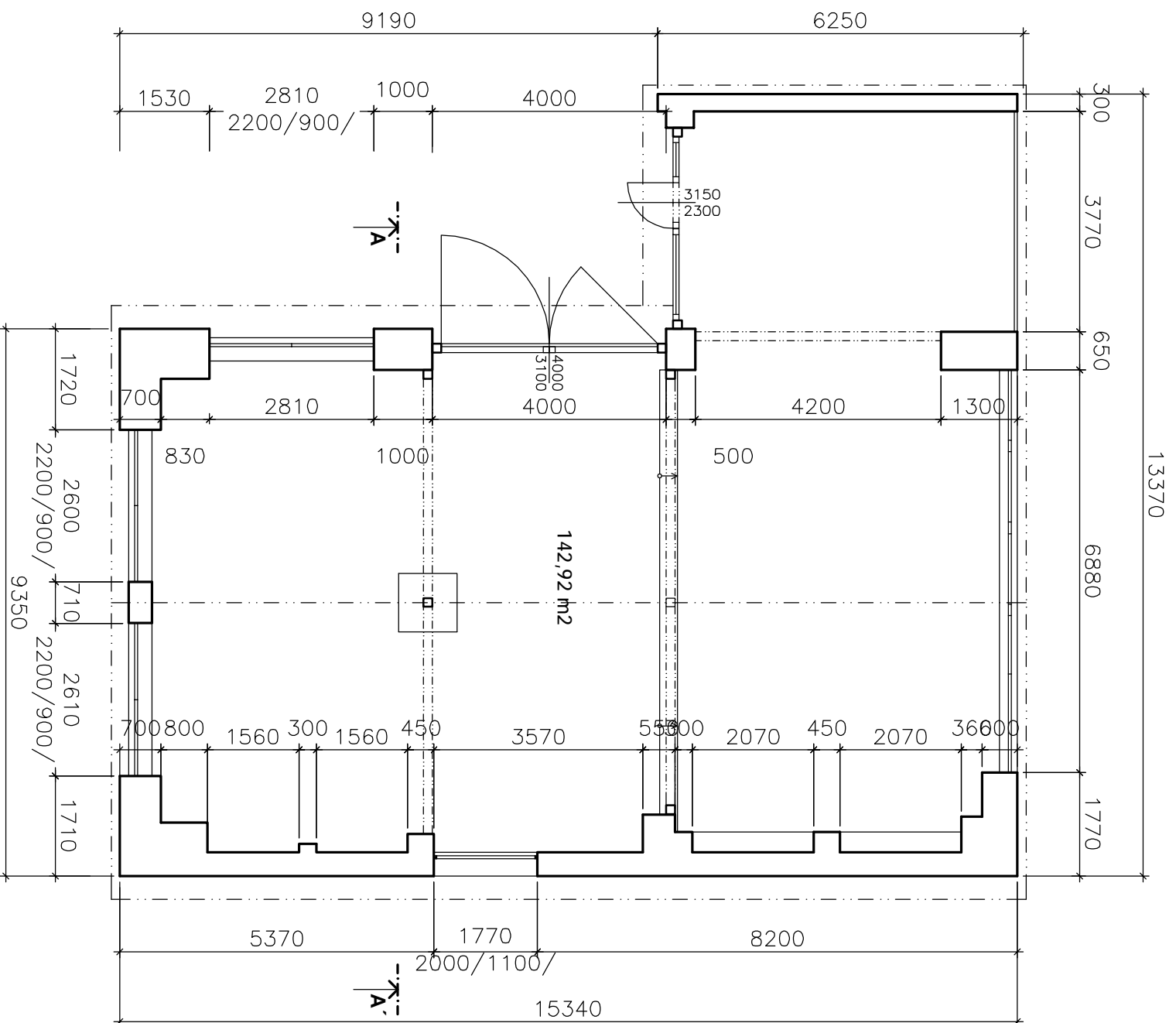

<b>STUDIO</b> <b>PRO PROJEKTOVÁNÍ spol. s r.o.</b> <b>NAD KLIKOVKOU 22, PRAHA 5, PSC 150 00, tel./fax 2 57 218 838</b>				PARE: Č. ZAK.: ST-0651/13
INVESTOR: <b>Ing. V. Polonský, Za Hotelem 217, Nupaky</b>				STUPĚŇ PD: ZAM.
AKCE: <b>KOŠTICE p.č. 118</b> <b>NA SÁDKÁCH</b>				DATUM: 08.2013
ZPRACOVATEL PD: HL. ING. PROJEKTU: <b>Ing. Dagmar ČERNICKÁ</b>			ZODP. PROJEKTANT: <b>Ing. Dagmar ČERNICKÁ</b>	VYPRACOVAL:
OBSAH: <b>STODOLA</b>			ČÁST:	FORMÁT A4: 2A4
MĚŘÍTKO: 1:100				Č. V.: 3

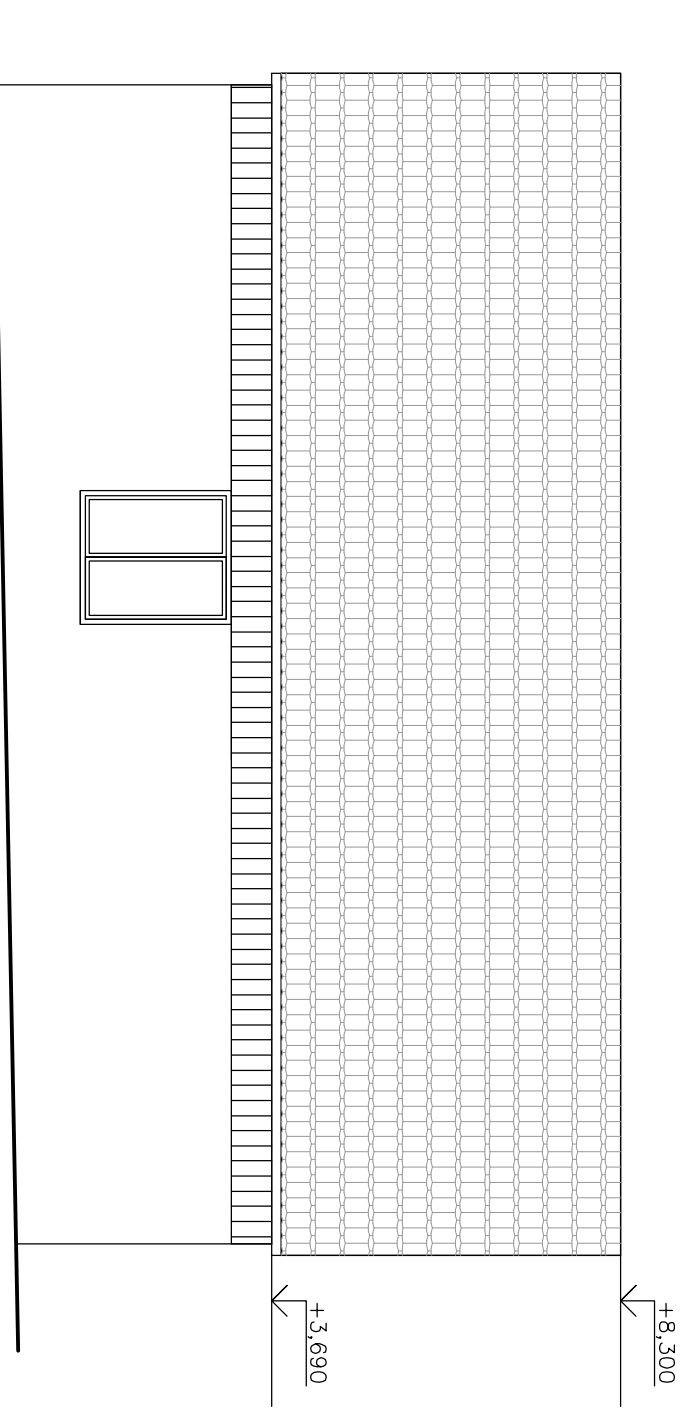
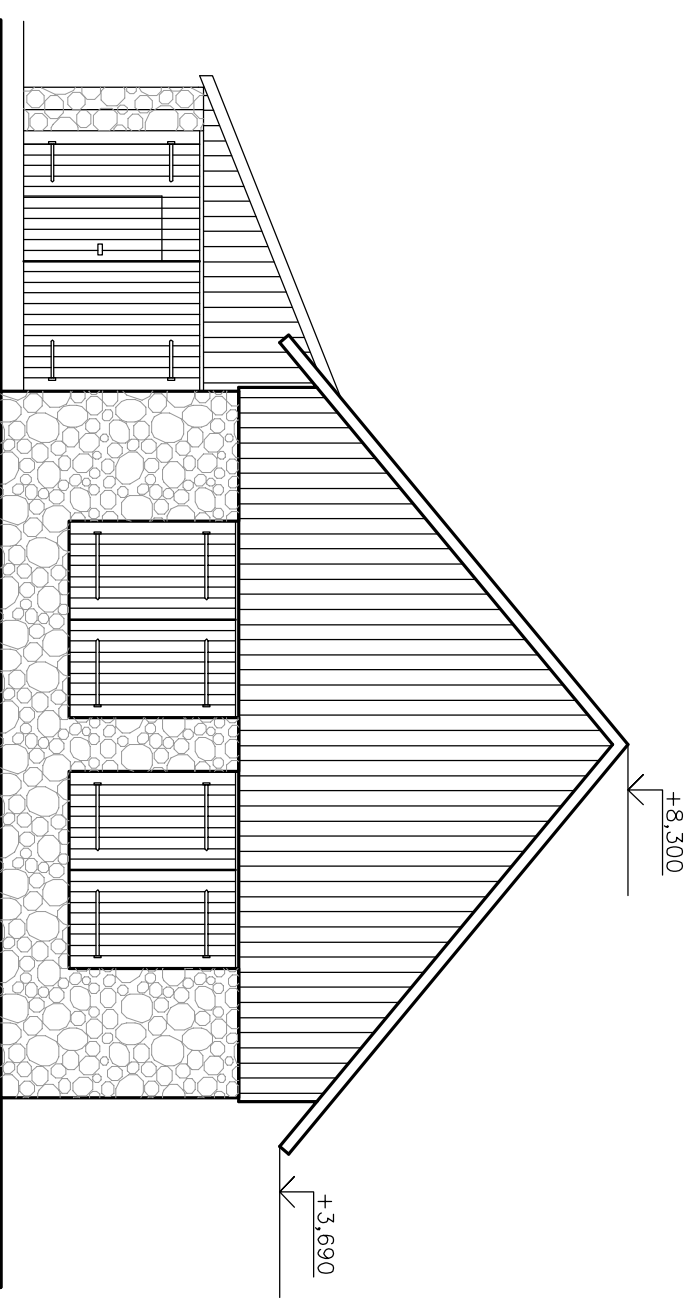
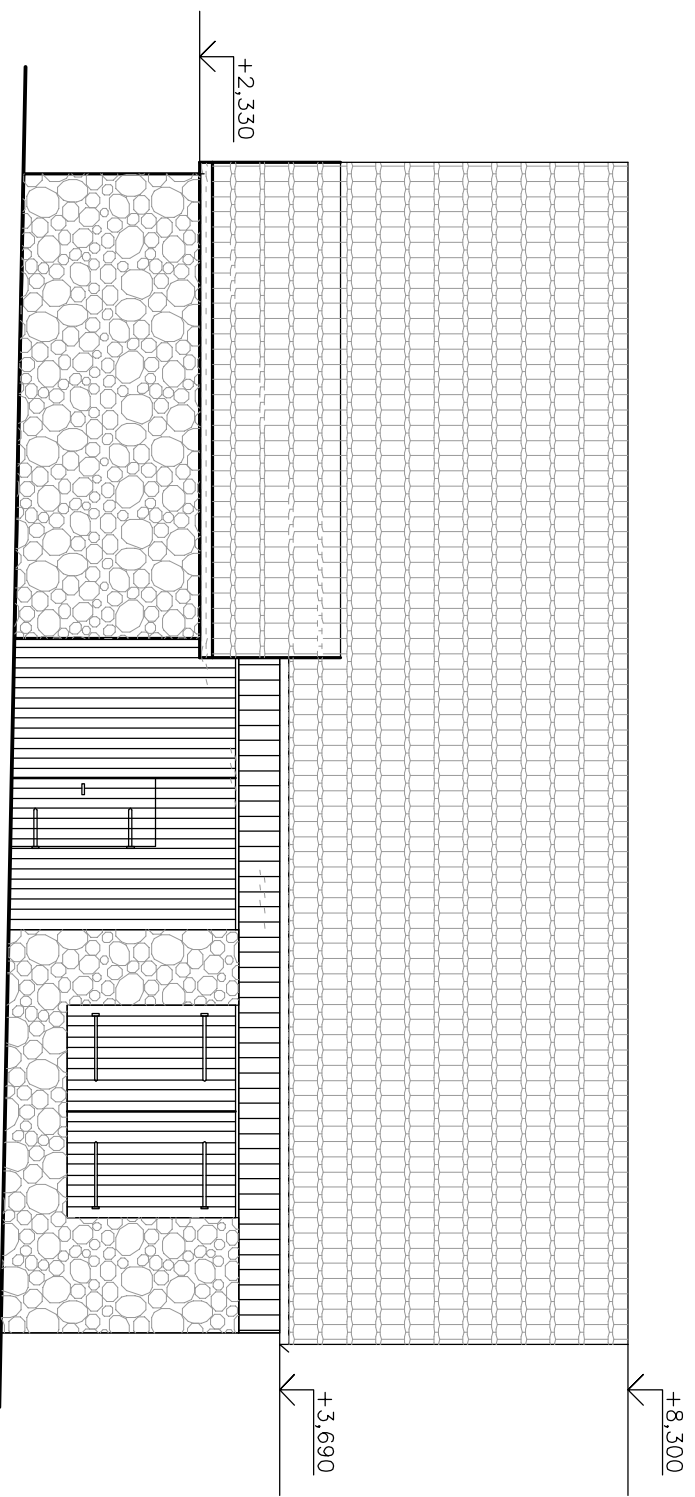

<b>STUDIO</b> <b>PRO PROJEKTOVÁNÍ spol. s r.o.</b> <b>MAD KLIKOVKOU 22, PRAHA 5, PSC 150 00, tel./fax 2 57 218 838</b>			PARE: Č. ZAK.: ST-0651/13
INVESTOR: <b>Ing. V. Polonský, Za Hotelem 217, Nupaky</b>			STUPĚŇ PD: ZAM
AKCE:			DATUM: 08.2013
<b>KOŠTICE p.č. 118</b> <b>NA SÁDKÁCH</b>			FORMÁT A4: 2A4
ZPRACOVATEL PD:	HL. ING. PROJEKTU:	ZODP. PROJEKTANT:	VYPRACOVAL:
	<b>Ing. Dagmar ČERNICKÁ</b>	<b>Ing. Dagmar ČERNICKÁ</b>	
OBSAH:			MĚŘITKO: 1:100
<b>PRŮČELÍ STODOLY</b>			Č. V.: 4

# STODOLA

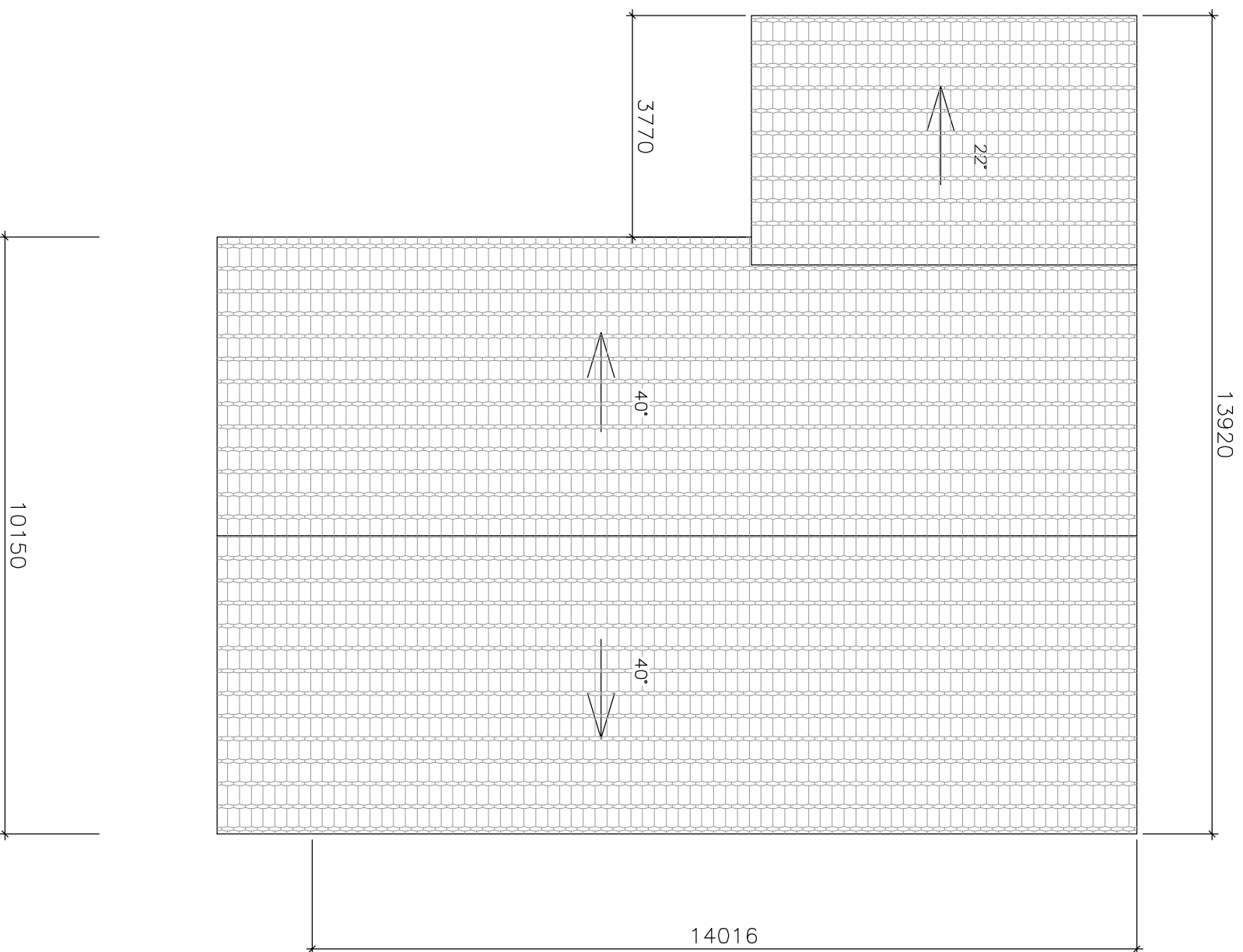

# RODINNÝ DŮM

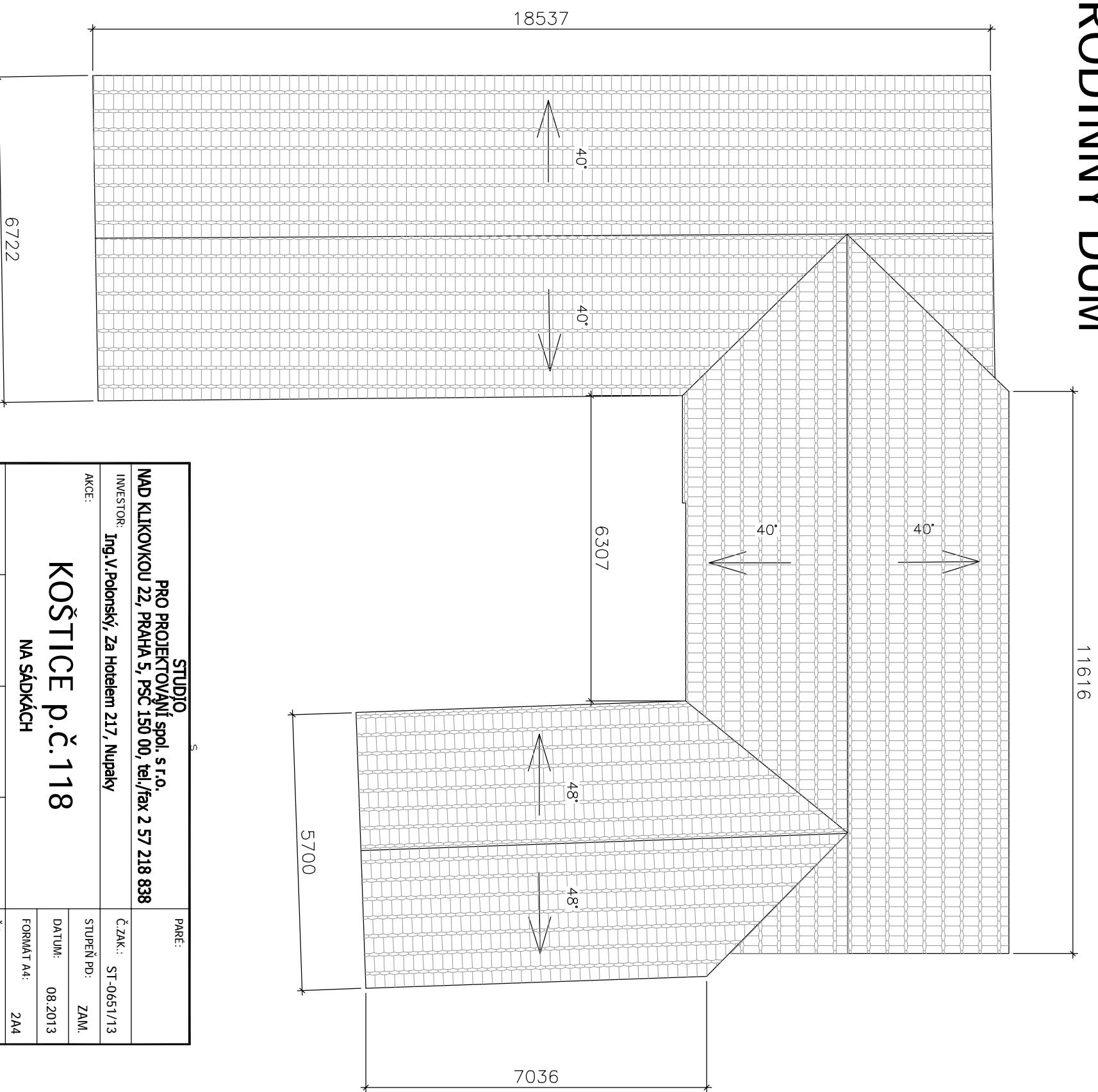

PARÉ:	STUDIO		
PROJEKTOVÁNÍ spol. s r.o.	MAD KLIKOVKOU 22, PRAHA 5, PSC 150 00, tel./fax 2 57 218 838		
INVESTOR:	Ing. V. Polonský, Za Hotelem 217, Nupaky		
AKCE:	KOŠTICE p.č. 118 NA SÁDKÁCH		
ZPRACOVATEL PD:	HL. ING. PROJEKTU:	ZODP. PROJEKTANT:	VYPRACOVAL:
	Ing. Dagmar ČERNICKÁ	Ing. Dagmar ČERNICKÁ	
OBSAH:	STŘECHY		Č. V.:
			5
	MĚŘÍTKO:	1:100	
	ČÁST:	2A4	
	FORMÁT A4:	2A4	
	DATAUM:	08.2013	
	STUPĚŇ PD:	ZAM.	
	Č. ZAK.:	ST-0651/13	